stanley publishing

Maths

Libro del alumnado disponible en formato digital

CLiL

Maths Primary
Stanley Publishing

Happy Teaching!

www.stanleypublishing.es

Maths

Educación Primaria

Este proyecto tiene como objetivo el aprendizaje de las matemáticas desde la observación de la realidad.

Los contenidos curriculares se enmarcan en situaciones o espacios conocidos e imaginarios. Es decir, se presenta una situación vivida por los protagonistas, en la que el alumnado debe observar, solucionar, medir, contar... de forma que adquieran los contenidos de la manera más divertida y manipulativa posible.

Se trata de un curso claro y conciso, con textos breves y un nivel de inglés muy accesible, incluyendo un refuerzo importante de ilustraciones, fotografías, esquemas, cuadros comparativos y representaciones.

En la plataforma online, se incluyen actividades de refuerzo, ampliación y evaluación.

Método Singapur

Pupil's Book

Al inicio de cada unidad, hay una pequeña present
correspondiente nos acompaña a lo largo de todo el
pequeña historia que nos facilita la exposición de los c

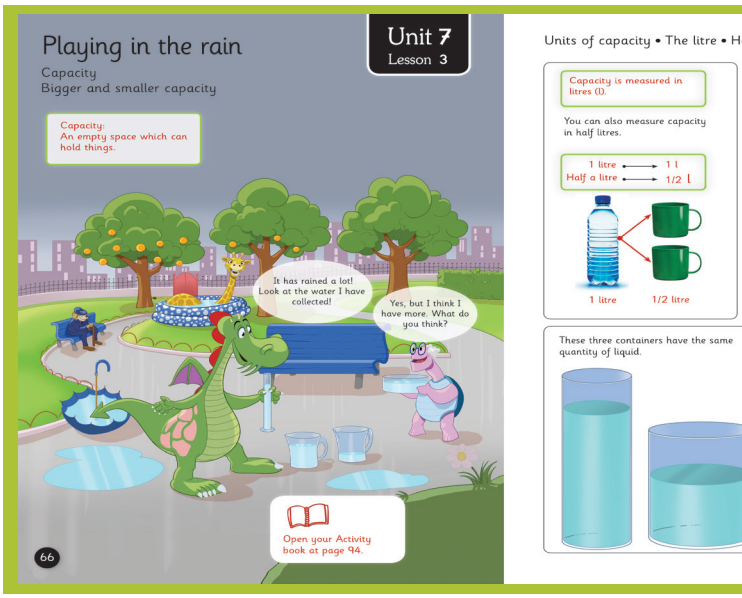

Activity Book

El "Activity Book", ade
cada unidad, una hoja
una que forma parte de
que hemos querido llar
los contenidos aprendi

Además, el "Activity Bo
desarrollo de este prog
la velocidad de cálculo

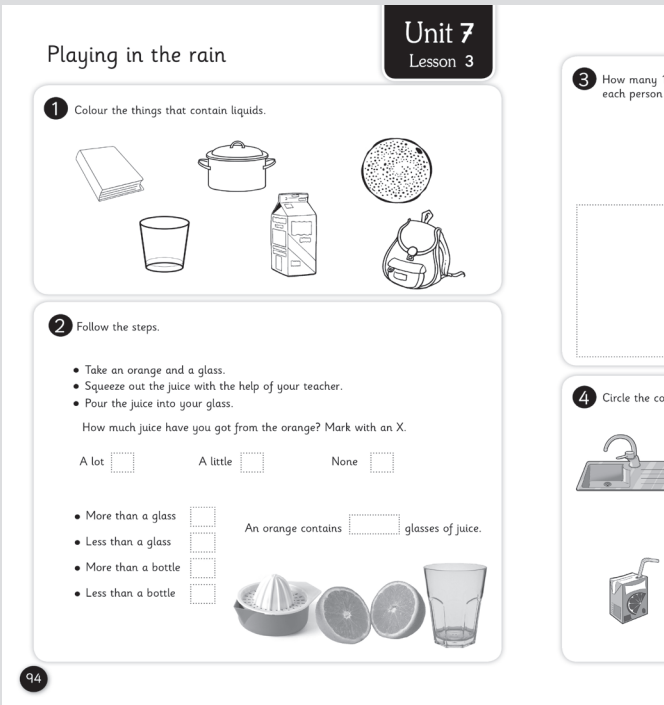

Componentes

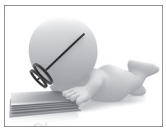

Libro del alumnado

Libro de actividades

Actividades de refuerzo

Libro del alumnado disponible en formato digital

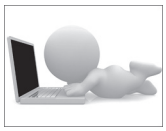

Actividades interactivas online

Teacher's Book English edition

Guía didáctica Edición en español

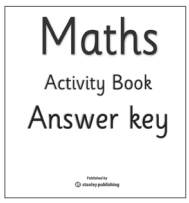

Nivel 5

Pupil´s Book · Páginas 2-3

ación de la situación espacial. El tema trimestre hilando las lecciones con una ontenidos en ese contexto.

Una vez presentados los contenidos, el "Pupil's Book" nos remite a las páginas del "Activity Book" en las que podemos poner en práctica lo estudiado.

Nivel 1

Pupil´s Book · Páginas 66-67

Libro del alumnado disponible en formato digital

más de las actividades y ejercicios propios, incluye en de autoevaluación, otra de resolución de problemas, y el programa de cálculo. Al finalizar cada trimestre, hay lo mar "revision" con una serie de problemas a resolver, con dos en ese trimestre.

ook" dedica sus últimas páginas al cálculo mental. Para el grama, el profesorado cuenta con una hoja de registro de , fichas fotocopiables, y las páginas llamadas "progress".

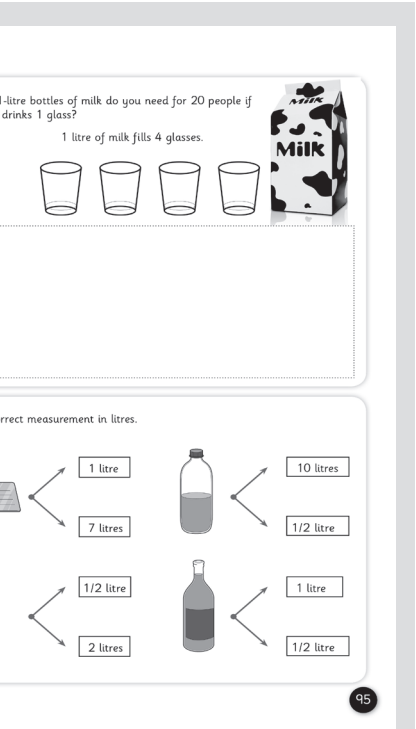

Estos incluyen un gráfico de barras que el alumnado irá coloreando en función de sus resultados (número de aciertos y número de intentos). Así, hay un gráfico para cada trimestre, más uno general para representar su evolución a lo largo del curso.

Además, se incluyen actividades de refuerzo, ampliación y evaluación.

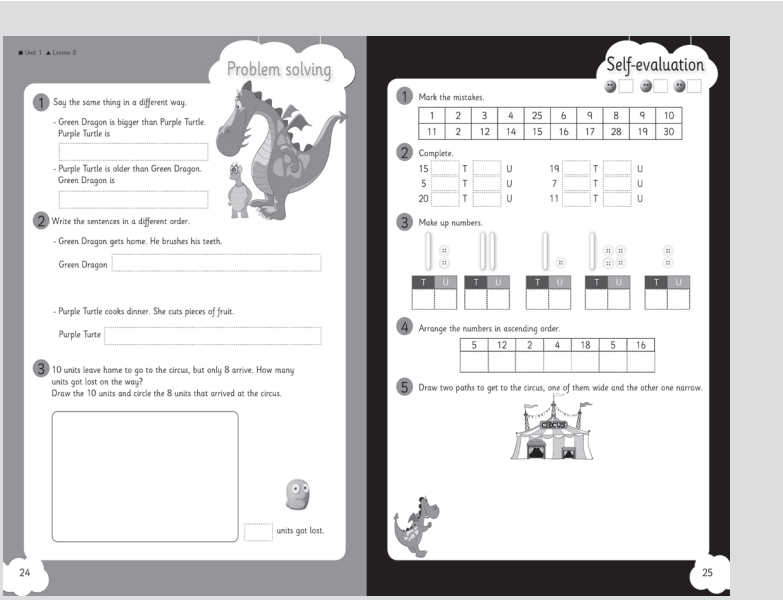

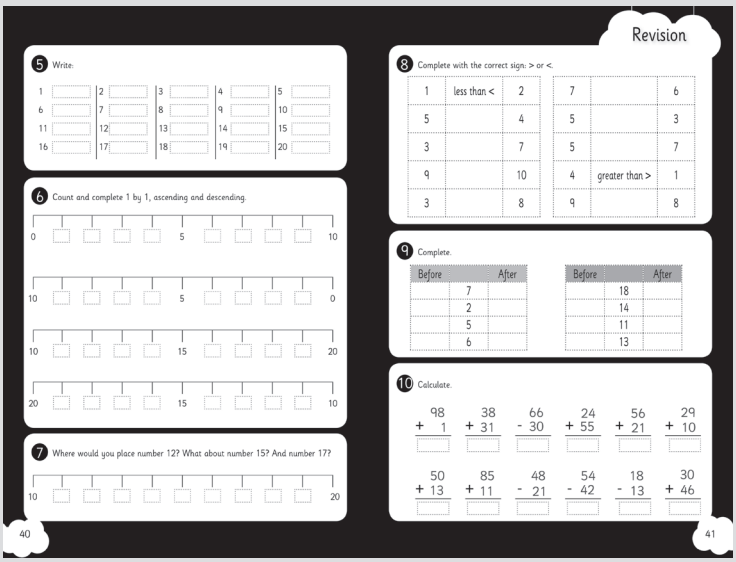

stanley publishing

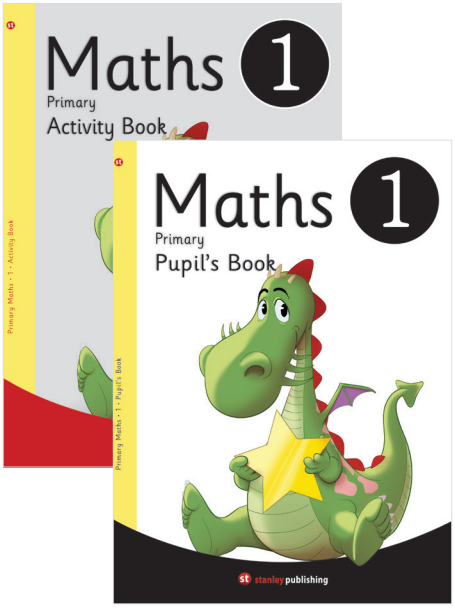

978-84-7873-812-0	Maths 1 - Pupil's Book
978-84-7873-813-7	Maths 1 – Activity Book

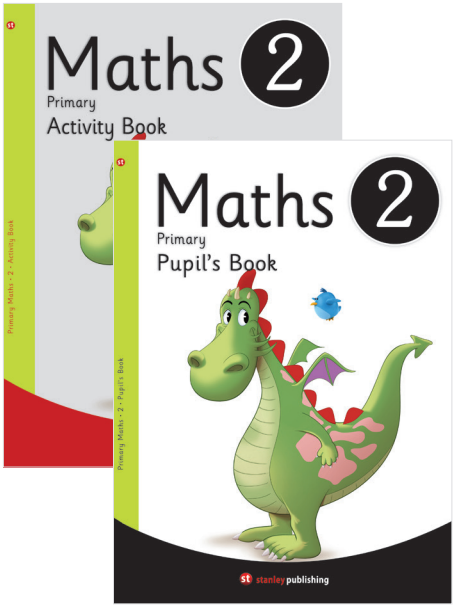

978-84-7873-814-4	Maths 2 - Pupil's Book
978-84-7873-815-1	Maths 2 – Activity Book

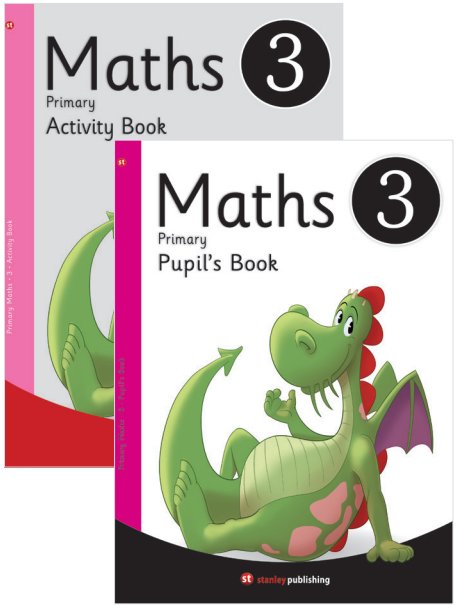

978-84-7873-816-8	Maths 3 - Pupil's Book
978-84-7873-817-5	Maths 3 – Activity Book

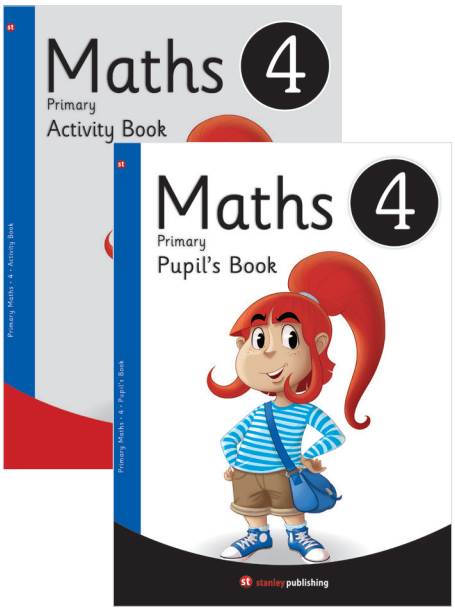

978-84-7873-818-2	Maths 4 - Pupil's Book
978-84-7873-819-9	Maths 4 – Activity Book

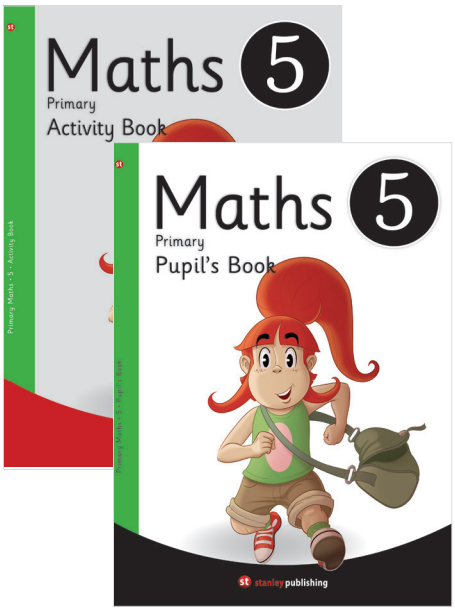

978-84-7873-820-5	Maths 5 - Pupil's Book
978-84-7873-821-2	Maths 5 – Activity Book

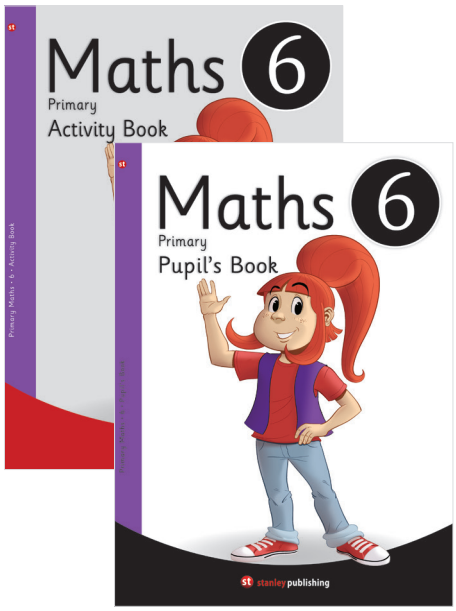

978-84-7873-822-9	Maths 6 - Pupil's Book
978-84-7873-823-6	Maths 6 – Activity Book

Descargue una muestra gratuíta en el siguiente enlace, también puede descargar los índices de contenidos de toda la serie en:

maths.stanleypublishing.es

O solicite una muestra gratuíta enviando un correo a:

editorial@stanleypublishing.es

stanley publishing

Mendelu, 15 · 20280 HONDARRIBIA (Gipuzkoa) ESPAÑA

Tel. +(34) 943 64 04 12

editorial@stanleypublishing.es · www.stanleypublishing.es

facebook.com/STANLEYPUBLISHING.ES

www Online shop Facebook